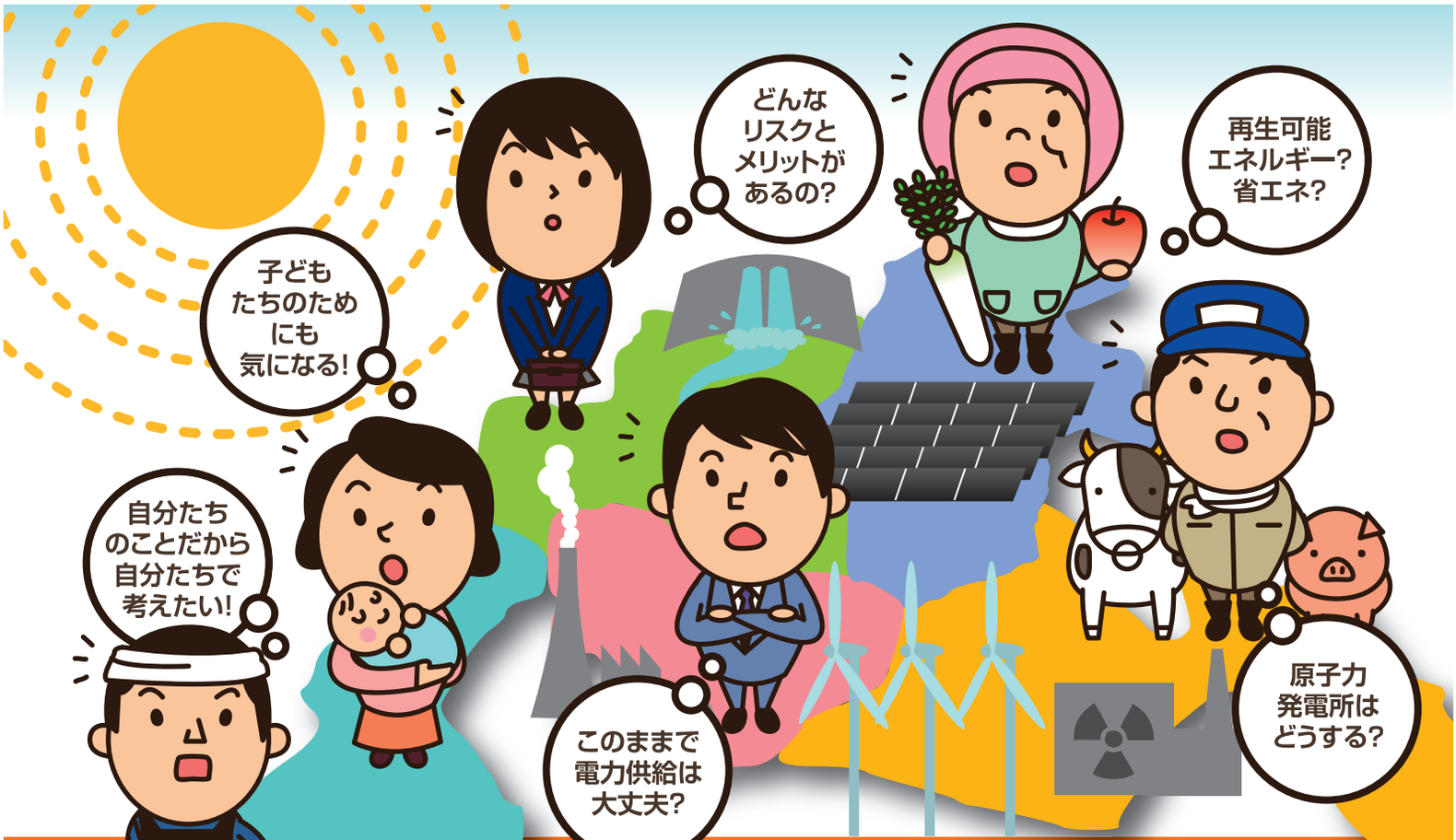

多様な考え・立場を超えて
「話合い／情報提供／方向づけ」していく場

中部エネルギー市民会議

中部エネルギー市民会議とは…

この地域に暮らす一人ひとりが主役になって、地域のこれからのエネルギーのあり方について「幅広い議論」と「情報提供」を重ね「方向づけ」していく場です。
ぜひご参加ください!

ご協力のお願い

支援金(寄付金)を募っております。
中部エネルギー市民会議全体の円滑な運営のために利用させていただきます。
会場内の募金箱か下記振込先へお願いします。
【振込先】　三菱東京UFJ銀行　上前津支店(店番282)　普通 0073948
【口座名義】中部エネルギー市民会議

ボランティアスタッフ、運営支援を募集!
ボランティアスタッフ、会場・備品提供、企画支援等、様々なご協力を必要としています。お気軽にご連絡ください。

中部エネルギー市民会議事務局

〒460-0014名古屋市中区富士見町9-16有信ビル2F
FAX…052-339-5651
e-mail…office@chu-ene.net　URL…http://chu-ene.net

私たちと一緒に考えていきませんか?

多様な
呼びかけ人が
結集!
(五十音順)

有馬 佑亮（南山国際高校 3年）
飯尾 歩　（中日新聞 論説委員）
稲垣 隆司（元愛知県 副知事）
今尾 忠之（中部電力 原子力部・環境部OB）※
小川 弘　（日本エヌ・ユー・エス 顧問／気象専門）
木船 久雄（名古屋学院大学 学長／経済専門）
佐藤 慎一（名古屋市教員組合 執行委員長）
柴田 昌治（日本ガイシ 相談役）
清水 哲太（トヨタ自動車 顧問／トヨタホーム 顧問）
庄司 知教（中部リサイクル運動市民の会 職員）※
鈴木 良隆（ONE WAY 国際平和文化協会 メンバー／障がい者ヘルパー／学童保育指導員）
杉山 範子（名古屋大学大学院 環境学研究科 博士研究員／気象予報士）※
関口 詩織（脱原発×STOP浜岡 代表／国際基督教大学1年）
竹内 恒夫（名古屋大学大学院 環境学研究科 教授）
中根 桂子（自然派育児サークル おひさまクラブ発起人／木のおもちゃBanbino Banbina 店主）
萩原 喜之（地域の未来・志援センター 理事長）※
松原 武久（元名古屋市長）
水谷 香織（パブリック・ハーツ 代表／合意形成専門）※
水野 翔太（瑞陵高校 2年／学生環境団体 NEO 代表）
山本 一良（名古屋大学 副総長／原子力専門）
※事務局を兼務

中部エネルギー市民会議の流れ

2011年4月　2012年3月　2014年3月　2015年3月

<準備期間>発足まで1年
意見交換や呼びかけ人の依頼など
1年の準備期間を経て、発足しました。

★

<会議などの開催期間>
会議だけでなく様々なカタチで情報
の収集や発信。

<アクションプランと実行>

第1回　中部エネルギー市民会議　開催

日時　2012年3月4日(日) 13:00～16:00

場所　名古屋文化短期大学 A館3階ホール

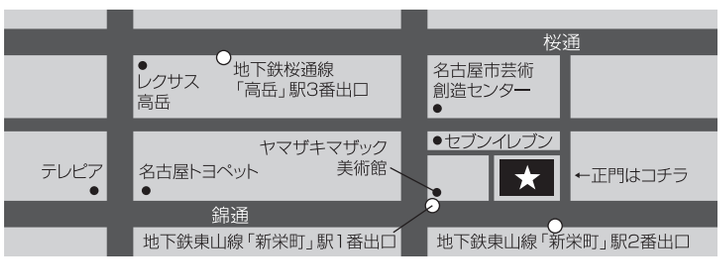

●地下鉄東山線「新栄町」駅下車徒歩2分(地下鉄名古屋駅から新栄町駅まで6分)
●地下鉄桜通線「高岳」駅下車徒歩8分
●JR中央線「千種」駅のりかえ地下鉄「新栄町」駅下車(地下鉄千種駅から新栄町駅まで2分)
※駐車場が少ないため、公共交通機関をご利用ください。

参加費　無料

中部エネルギー市民会議の初回として、原発事故原因について、理解を深め情報を共有するきっかけにします。
お気軽にご参加ください!

予定議事内容
- 中部エネルギー市民会議とは
- 原発事故原因の説明
- いろいろな立場の方からのコメント
- 皆さんとの意見交換

託児サービスあります!
お子様のいらっしゃる方にも安心して積極的にご参加いただけます。
※事前にお申し込みください。

参加ご希望の方は、下記申込用紙をご記入のうえFAX052-339-5651へお送りください。
HP(http://chu-ene.net)からも申込できます!

【参加申込用紙】

記入日　　年　　月　　日

※参加希望日程を記載ください。　※参加希望会議の名称を記載ください。

私は　　月　　日に開催される　　へ参加を申込みます。

フリガナ			
お名前	姓	名	
ご連絡先	電話番号(携帯電話)	ご職業 当てはまるものに○をつけてください。	学生／主婦／会社員／自営業 行政／エネルギー供給者 教員／NPO／その他(　　)
	メールアドレス　@		
託児所サービス	利用する	利用するお子様の人数　名	お子様の年齢
この会議に期待することは? 会議進行の参考にしますので、ぜひご記入ください。			